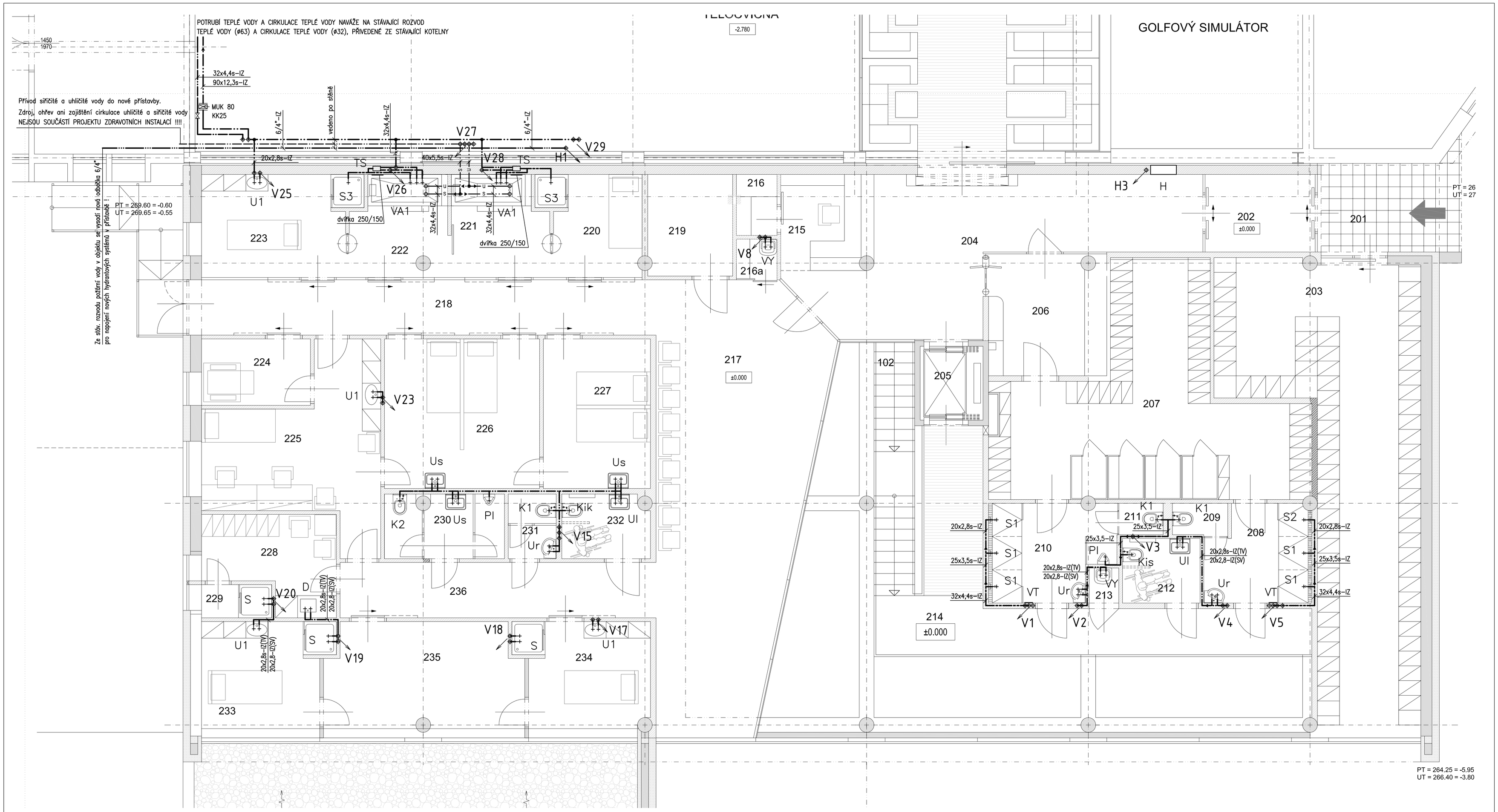

LEGENDA MÍSTNOSTÍ

Číslo	Jméno	Plocha	Podlaha
201	VNĚJŠÍ VSTUP	7.50	KERAMICKÁ DLAŽBA
202	ZÁDVEŘÍ	6.30	KERAMICKÁ DLAŽBA
203	GOLF - SKŘÍŇKY	45.50	KERAMICKÁ DLAŽBA
204	VSTUPNÍ HALA	36.20	KERAMICKÁ DLAŽBA
205	VÝTAH (630 KG)	3.40	BETONOVÁ MAZANINA
206	ÚPRAVNA - ŠATNY	8.40	KERAMICKÁ DLAŽBA
207	ŠATNY	35.40	KERAMICKÁ DLAŽBA
208	UMYVÁRNA ŽENY	8.60	KERAMICKÁ DLAŽBA
209	WC ŽENY	1.30	KERAMICKÁ DLAŽBA
210	UMYVÁRNA MUŽI	9.60	KERAMICKÁ DLAŽBA
211	WC MUŽI	2.10	KERAMICKÁ DLAŽBA
212	WC T.P.	3.60	KERAMICKÁ DLAŽBA
213	ÚKLID	1.00	KERAMICKÁ DLAŽBA
214	GALERIE	15.80	KERAMICKÁ DLAŽBA
215	RECEPCE	6.50	KERAMICKÁ DLAŽBA
216	SKLAD PRÁDLA - ČISTÉ	2.50	KERAMICKÁ DLAŽBA
216a	ÚKLID	1.25	KERAMICKÁ DLAŽBA
217	HALA BALNEOPROVOZU	78.80	KERAMICKÁ DLAŽBA
218	CHODBA BALNEOPROVOZU	18.90	KERAMICKÁ DLAŽBA

Číslo	Jméno	Plocha	Podlaha
219	REZERVA	6.30	KERAMICKÁ DLAŽBA
220	ODPOČÍVÁRNA	9.10	KERAMICKÁ DLAŽBA
221	KOUPEL	8.00	KERAMICKÁ DLAŽBA
222	KOUPEL	8.00	KERAMICKÁ DLAŽBA
223	MASÁŽE - ODPOČÍVÁRVA	9.10	KERAMICKÁ DLAŽBA
224	ČTYŘKOMOROVKA	5.60	KERAMICKÁ DLAŽBA
225	SESTRA - LÉKAŘ	17.90	KERAMICKÁ DLAŽBA
226	ELEKTRO	17.00	KERAMICKÁ DLAŽBA
227	MAGNETOTERAPIE	11.70	KERAMICKÁ DLAŽBA
228	ŠATNA PERSONÁLU	12.50	KERAMICKÁ DLAŽBA
229	SPRCHA PERS.	1.90	KERAMICKÁ DLAŽBA
230	WC MUŽI	4.50	KERAMICKÁ DLAŽBA
231	WC PERS.	3.10	KERAMICKÁ DLAŽBA
232	WC T.P. + ŽENY	3.70	KERAMICKÁ DLAŽBA
233	MASÁŽE	11.30	KERAMICKÁ DLAŽBA
234	MASÁŽE	11.30	KERAMICKÁ DLAŽBA
235	REHABILITAČNÍ CVIČENÍ	17.60	KERAMICKÁ DLAŽBA
236	CHODBA	12.80	KERAMICKÁ DLAŽBA
237	GALERIE - PŘÍSTUP.KORIDOR	90.50	KERAMICKÁ DLAŽBA

MAX. VZDÁLENOSTI PODPOR POTRUBÍ:			
DIMENZE:		VZDÁLENOST [cm]:	
20x2,8	s	90	120
25x3,5	s	95	140
32x4,4	s	110	145
40x5,5	s	120	150
50x6,9	s	135	155
63x8,6	s	155	165
75x10,3	s	170	170
90x12,3	s	180	190
1"		220	
5/4"		260	
6/4"		270	

LEGENDA

- STUDENÁ VODA PITNÁ
  VODA PRO BAZÉNOVOU TECHNOLOGII
- TEPLÁ VODA
- CIRKULACE TEPLÉ VODY
- STUDENÁ VODA PRO WC A PISOÁRY
- s — SIŘIČITÁ VODA
- s — CIRKULACE SIŘIČITÉ VODY
- u — UHLIČITÁ VODA
- u — CIRKULACE UHLIČITÉ VODY
- w — STUDENÁ VODA PRO WELLNESS
- POŽÁRNÍ VODA
- SMÍCHANÁ VODA

20x2,8 potrubí PPR PN 16
20x2,8s potrubí PPR STABI PN 20 s hliníkovou vrstvou
6/4" potrubí ocelové pozinkované
IZ POTRUBÍ IZOLOVÁNO

KK KULOVÝ KOHOUT UZAVÍRACÍ
VK VYPOUŠTĚCÍ KULOVÝ KOHOUT
ZV ZPĚTNÝ VENTIL
VZK VÝTOKOVÝ VENTIL SE ZPĚTNOU KLAPKOU
MUK MEZIPŘÍRUBOVÁ UZAVÍRACÍ KLAPKA
PoV PODOMÍTKOVÝ VENTIL

POZNÁMKA:

LEGENDA ZAŘIZOVACÍCH PŘEDMĚTŮ JE NA VÝKRESE Č. ZT/10

PROST 2000 Zlín
Autorizovaná projekční a inženýrská kancelář
IČ:7.Bat 1047, 760 01 Zlín
Tel.: 602 793 121, e-mail: tutsch@prost2000.cz
ARCH•Z•STUDIO
ŠTEFÁNIKOVA 167, ZLÍN

±0.000 = 1.NP = 270.00 m n.m.

VYPRACOVAL ING.MIKERÁSEK	ODP.PROJ.PROFESE ING.MIKERÁSEK	HL.INŽ.PROJEKTU ING.P.TUTSCH	ARCHITEKT: ING.ARCH.J.ŠEVČÍK

CENTROPROJEKT o.s.
ŠTEFÁNÍKOVA 167
760 30 ZLÍN
CENTROPROJEKT

MÍSTO STAVBY: HOTEL LÁZNĚ KOSTELEC 493, parc.č.st.455, 256/4, 256/1 k.ú.KOSTELEC U ZLÍNA

INVESTOR: ZLÍNSAT, spol.s r.o., ZLÍN - KOSTELEC, LÁZNĚ 493, 763 14

AKCE: DOKUMENTACE PRO PROVÁDĚNÍ STAVBY

NOVÁ REHABILITAČNÍ A DOPROVODNÁ INFRASTRUKTURA V AREÁLU HOTEL LÁZNĚ KOSTELEC U ZLÍNA

OBJEKT: SO 01 OBJEKT DOPROVODNÉ A REHABIL.INFRASTRUKTURY
VÝKRES: 1.NP-VODOVOD

FORMÁT	8A4
DATUM	04.2013
STUPEŇ	DPS
MĚŘÍTKO	1:50
ZAK.ČÍSLO	122656J

ARCHIVNÍ Č.	PROFESE	Č.VÝKRESU
CEB	A.3.5	206